C O M M E R C E

D E L ' A R T

LOGICIEL DE GESTION

œuvres • artistes • photos • expositions • critiques • dossiers de presse • vendeurs • acheteurs • déposants • dépositaires • facturation • t.v.a. • douane • mailings ciblés

Réunis sur une seule base :

- le fichier d'adresses et ses outils de communication préférences, correspondance, étiquettes,

- le fichier d'inventaire avec ses outils de recherche : par critères, mots clés, statut,

… et tous les liens possibles entre les deux

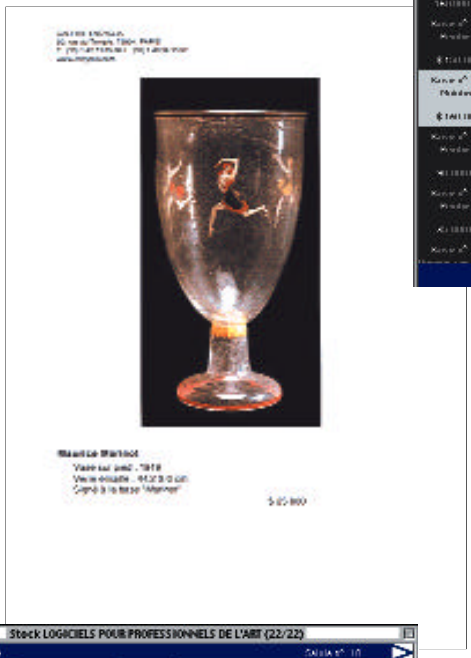

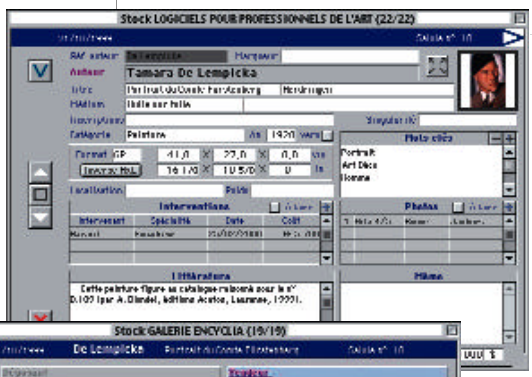

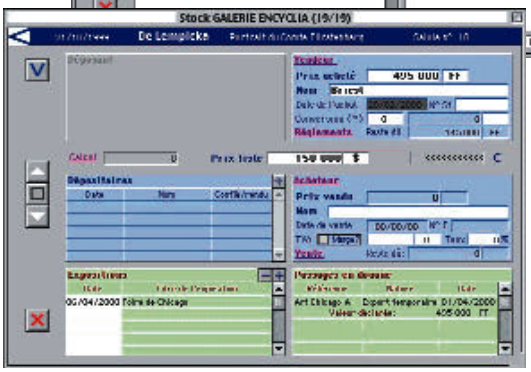

Le stock

La fiche de chaque œuvre contient sa description détaillée; une ou plusieurs photos, sa localisation; des liens avec les intervenants (encadreur, restaurateur, emballeur, photographe etc); l'identité du vendeur (ou du déposant) et de l'acheteur; le prix d'achat, le prix de vente et le prix vendu; éventuellement la liste des dépositaires qui l'ont reçue en dépôt; ses différents passages en douane.

A partir de cette fiche, on accède directement aux règlements (vendeurs et acheteurs), calculés dans la monnaie choisie (ce logiciel est prêt pour l'Euro).

Recherches sur tous critères et par mots-clés.

Les photos

Les photos numérisées sont stockées dans un dossier indépendant sur le disque dur. Elles sont donc facilement accessibles et utilisables par d'autres applications (Photoshop, XPress, e-mail, etc).

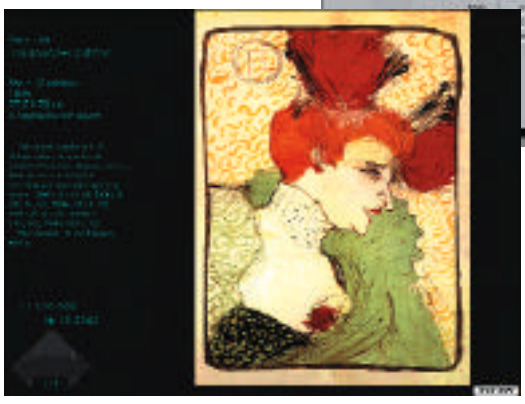

Une présentation sous forme de slide-show permet de montrer aux clients les œuvres disponibles, sans risque d'accès aux informations confidentielles. >

Les artistes

A chaque artiste correspond la liste et le contenu des différentes parutions en rapport avec son travail, ainsi que tous les textes et les photos le concernant personnellement.

Les critiques

A chaque critique correspondent les textes qu'il a rédigés en rapport avec l'activité de la galerie.

Les expositions

Chaque fiche d'exposition enregistre la liste des œuvres exposées et permet d'imprimer automatiquement une liste des prix, rangée et numérotée dans l'ordre choisi, ainsi que les étiquettes correspondant à chaque œuvre exposée. Impression de dossiers de presse personnalisés.

Les vendeurs

La fiche de chaque vendeur contient l'historique des achats qui lui ont été faits et le bilan des règlements.

Les déposants

La fiche de chaque déposant contient l'historique des œuvres qu'il a laissées en dépôt; celles que la galerie conserve et, éventuellement celles qui lui ont été rendues. Impression automatique de reçus.

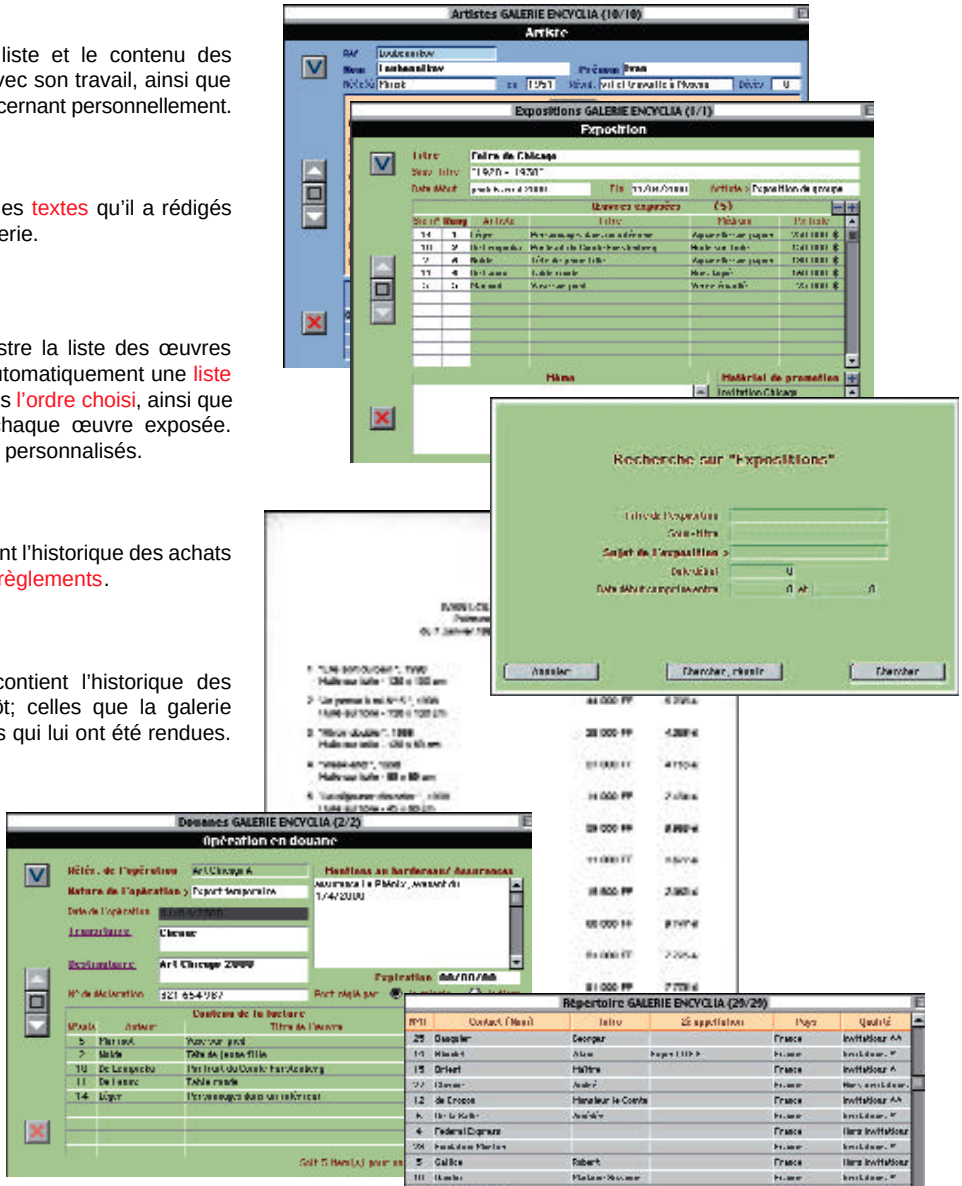

Les dépositaires

La fiche d'un dépositaire contient le détail de ses engagements, avec les dates de sortie et de retour. Impression automatique de reçus.

Les acheteurs

La fiche d'un acheteur contient l'historique des ventes qui lui ont été faites et la mise à jour de ses règlements. Impression des factures. Déclarations de T.V.A..

Les opérations en douane

Suivi des œuvres en transit. Valeurs déclarées. Echéances.

Le répertoire des adresses

Associé à un programme de traitement de textes, il donne accès à des modèles de courrier et conserve la correspondance. Il permet d'opérer des tris précis, par qualité et préférences.

Possibilité d'importer des adresses à partir de vos fichiers actuels.

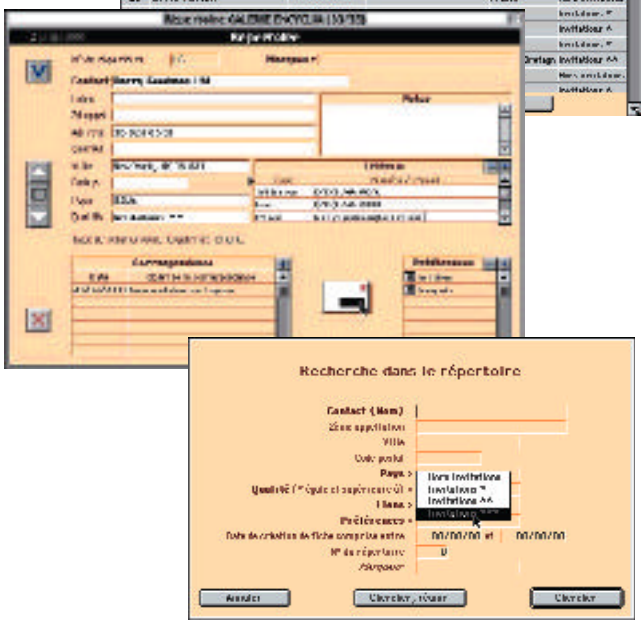

Nombreux formulaires d'impression disponibles

Tous ces fichiers sont liés entre eux et se mettent automatiquement à jour les uns les autres. Des formulaires d'impression très complets leur sont liés. On obtiendra notamment les listes imprimées:

- du stock (avec ou sans vignettes)
- des œuvres disponibles
- des œuvres reçues en dépôt
- des œuvres données en dépôt
- des achats / des ventes avec état des règlements
- des déclarations de T.V.A.
- des opérations en douane
- du répertoire d'adresses, etc.

Enfin, journellement, on offrira aux clients potentiels des fiches d'œuvres illustrées d'une image de haute définition exportable sur Internet.

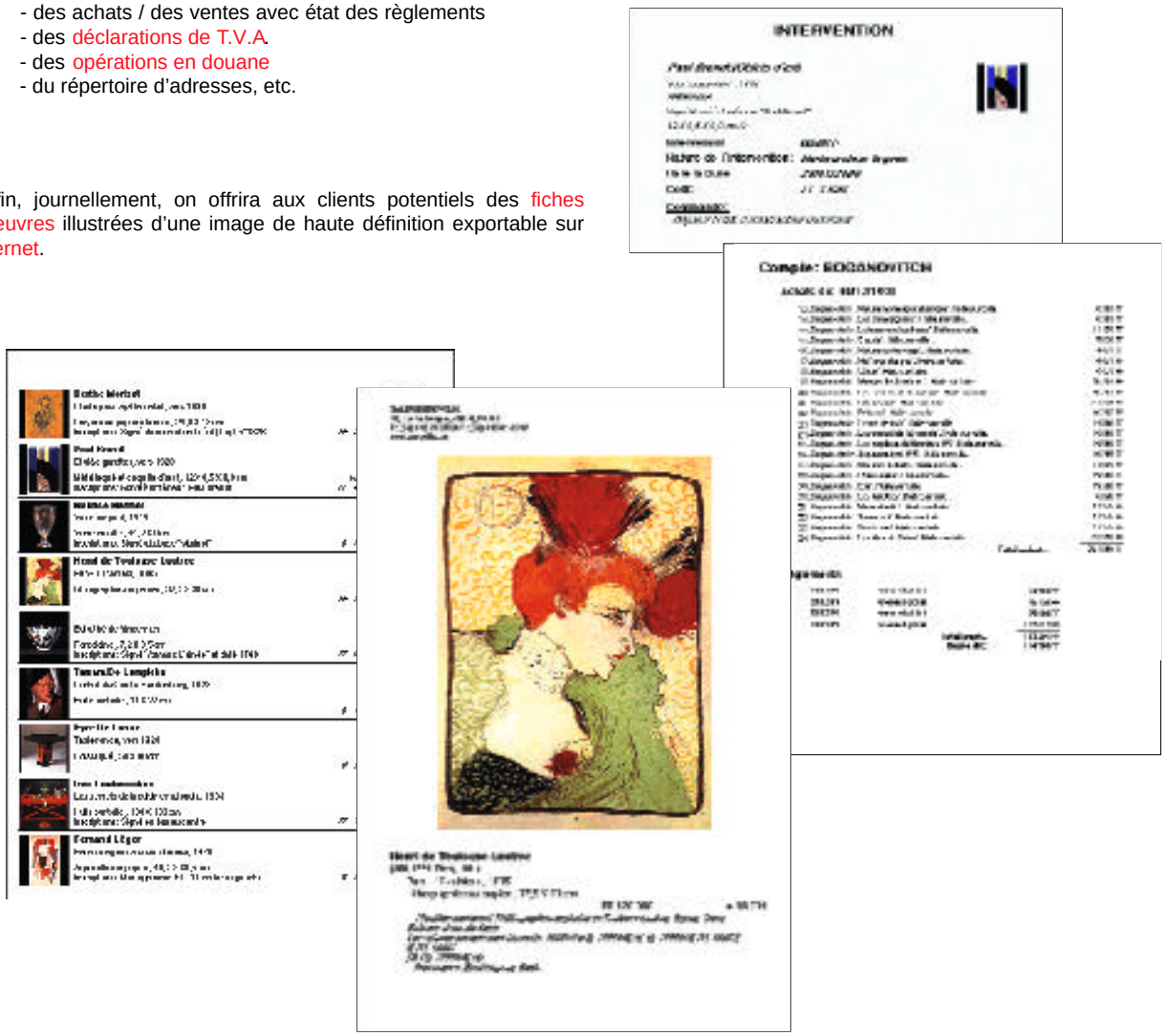

Une version Client-serveur (programme accessible à partir de plusieurs ordinateurs connectés en réseau) est disponible.

Encyclia
50, rue du Temple, 75004 Paris
T: (33) 1 42 71 85 86
F: (33) 1 48 04 33 97
E-mail : info@encyclia.com
www.encyclia.com

ENCYCLIAédite également un logiciel de catalogues raisonnés (Français / Anglais).
Documentation et démonstration sur demande.

Windows / MacOS